



Comune di  
**PESCOPENNATARO (IS)**

**AUTOLETTURA  
CONTATORE  
IDRICO**

**La informiamo che non è stato possibile effettuare la lettura periodica del Suo contatore rilevando il consumo relativo alla fornitura d'acqua. La invitiamo pertanto a comunicarci la lettura.**

Si tratta di un'operazione facile da fare, eseguibile in poco tempo e particolarmente vantaggiosa: salvo casi palesi di errore, l'autolettura consente all'utente di ricevere la fatturazione in linea con i consumi effettivi.

La comunicazione potrà essere effettuata: via e-mail all'indirizzo

[comunedipescopennataro@gmail.com](mailto:comunedipescopennataro@gmail.com) ,

al n° di fax **0865/941365** oppure recandosi presso gli uffici comunali **entro e non oltre il 31 agosto**.

In assenza di autolettura, la fatturazione viene elaborata sulla base di consumi presunti, tarati sui consumi storici: il cliente, quindi, potrà trovare in fattura addebiti inferiori o superiori all'effettivo consumo. In ogni caso l'eventuale ammontare in difetto o in eccesso viene regolarizzato mediante conguaglio.

Si ringrazia per la collaborazione.

Utente : \_\_\_\_\_

Contatore n°: \_\_\_\_\_ Utenza n°: \_\_\_\_\_

Ubicazione: \_\_\_\_\_

C.F. / P. IVA: \_\_\_\_\_

Lettura: mc \_\_\_\_\_ Data lettura: \_\_\_\_ / \_\_\_\_ / \_\_\_\_

DATA : / /

L'UTENTE

-----  
**COME LEGGERE IL CONTATORE**

modelli

Contatore solo con cifre  
- si riportano solo i  
NUMERI NERI



Contatore sia con cifre sia con  
orologio a lancette  
- si riportano solo le cifre e  
quindi i NUMERI NERI



Contatore solo con orologio a  
lancette  
- si riportano solo i numeri indicati  
dalle LANCETTE NERE lettura in senso  
orario

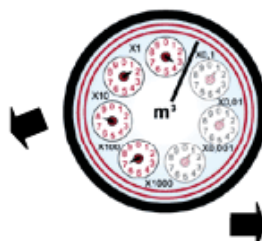

Gli orologi possono essere tre, quattro o cinque  
Vanno letti nel seguente modo:  
7 X 1.000 = 7.000  
8 X 100 = 800  
1 X 10 = 10  
3 X 1 = 3  
lettura 7.813